陕西工人报

SHAANXI GONGREN BAO

陕工网网址：http://www.sxworker.com

2021年11月
11
星期四
辛丑年十月初七

陕西省总工会主办
陕西工人报社出版

1950年2月7日创刊
国内统一连续出版物号
CN61-0015
邮发代号51－7
复字第7852期
今日4版

习近平将出席亚太经合组织第二十八次领导人非正式会议

新华社北京11月10日电 外交部发言人华春莹10日宣布：应新西兰总理阿德恩邀请，国家主席习近平将于11月12日在北京以视频方式出席亚太经合组织第二十八次领导人非正式会议并发表重要讲话，并于11日以预录视频方式出席亚太经合组织工商领导人峰会并发表主旨演讲。

中共中央明日举行新闻发布会介绍党的十九届六中全会精神

新华社北京11月10日电 中共中央将于11月12日上午10时举行新闻发布会，介绍党的十九届六中全会精神。

中央广播电视总台及人民网、新华网、中国网等将对新闻发布会进行直播。

给全省快递企业的劳动法律监督提示函

全省快递企业：

为切实保障快递员群体合法权益，促进快递业持续健康发展，日前，交通运输部、国家邮政局、国家发展改革委、人力资源社会保障部、商务部、市场监管总局、全国总工会联合印发了《关于做好快递员群体合法权益保障工作的意见》（交邮政发〔2021〕59号），省交通运输厅会同省总工会等多部门制定《关于做好快递员群体合法权益保障工作实施方案》（陕交发〔2021〕99号），目前我省工会正在开展“新就业形态劳动者温暖行动”服务月活动，为更好保障快递员等新就业形态劳动者合法权益，现就以下事项提示全省快递企业：

1. 保障快递员合理劳动报酬。企业要向提供正常劳动的快递员支付不低于当地最低工资标准的劳动报酬，按时足额支付，不得克扣或者无故拖欠。

2. 保障快递员休息休假权利。在法定节假日安排工作的，应支付高于正常工作时间劳动报酬的合理报酬。

3. 依法规范快递员用工形式。鼓励全省快递企业直接用工，提高自有员工比例。依法保障劳务派遣、外包形式劳动者权益。

4. 提升快递员社会保障水平。企业与快递员签订劳动合同的应当依法缴纳社会保险费，对用工灵活、流动性大的基层快递网点，应优先参加工伤保险。支持和鼓励企业为快递员购买人身意外保险、雇主责任等商业保险。

5. 加强快递员劳动安全保障。企业要严格执行国家劳动安全卫生保护标准，不得制定损害劳动者安全健康的考核指标。要严格遵守安全生产相关法律法规，建立健全安全生产规章制度和操作规程。企业要重视对快递员的安全生产和职业卫生教育培训。加强恶劣天气等特殊情形下对快递员的劳动保护，最大限度减少安全生产事故和职业病危害。

6. 给予快递员更多关心关爱。要积极引导社会对外卖送餐员形成身份尊重和职业认同，积极宣传快递员中的先进典型。为快递员改善工作条件，提供必要的饮水、休息、充电等设施。针对快递员群体需求开展专业技能、文化素质等方面的培训。促进身心健康，组织丰富多彩的文体活动。

7. 积极支持工会开展工作。积极支持建会入会工作，充分发挥企业工会作用。支持企业工会为快递员提供技能培训、心理咨询、政策解读、法律咨询、困难帮扶等服务。鼓励企业工会建立劳动者申诉机制，保障快递员申诉得到及时回应和客观公正处理。

8. 开展民主管理和集体协商。在制定修订平台进入退出、订单分配、计件单价、抽成比例、报酬构成及支付、工作时间、奖惩等直接涉及劳动者权益的制度规则和平台算法时，充分听取工会或劳动者代表的意见建议将结果公示并告知劳动者。积极响应工会或劳动者代表提出的协商要求，开展集体协商并提供必要的信息和资料。

落实国家关于维护新就业形态劳动者权益的政策举措，营造良好用工环境，促进我省快递业持续健康发展，构建和谐劳动关系，是我们的共同目标，让我们一起努力！

陕西省总工会
2021年11月11日

省总传达学习全总推进工人文化宫高质量发展会议精神

本报讯（记者 牟影影）11月10日，省总工会召开专题会议，传达学习全总推进工人文化宫高质量发展座谈会精神。省总工会党组副书记、副主席兰新哲，省总工会二级巡视员余华出席。据了解，省总工会在全总座谈会上作了经验介绍。

会议传达学习了全总书记处书记张茂华在座谈会上的讲话和全总资产监管部部长李庆堂的总结讲话，安排部署我省贯彻落实工作。

兰新哲对贯彻会议精神提出要求，要全面贯彻落实，动员起来、行动起来，紧紧围绕推动工人文化宫实现高质量发展为主线，认真谋划和抓好各项工作任务；要守正创新、把握重点、做出亮点、解决难点，加强工人文化宫规范化建设与管理，尽快建立我省工人文化宫联盟，强化智慧工人文化宫建设；要形成合力，提升功能、强化服务，真正把工人文化宫建设成高标准服务职工的文化教育阵地、综合服务阵地，实现工人文化宫标准化建设、规范化管理。

会上，西安市总工会、土门工人文化宫、省教科文卫体工会及省总相关部门负责人进行交流发言。会议还通报了全省地方工人文化宫建设现场会筹备进展情况、工人文化宫建设工作情况，安排部署当前和今后一个时期的工作任务。

省总办公室、宣教部、研究室、财务部、经审办、资产监管部、网络中心、帮扶服务中心等部门负责人参加了会议。

做好能源保供　提升百姓“温暖指数”

立冬已过，寒潮来袭，北方多地降暴雪，能源保供进一步引发关注。保障能源特别是民生用能供应不仅事关经济平稳运行，更关系千家万户生产生活。家里暖气足不足、炕头暖不暖，衡量的是能源保供工作质量，影响的是百姓“温暖指数”。

今年以来，国际市场能源价格大幅上涨，国内电力、煤炭供需持续偏紧。近段时间以来，各级相关部门采取有力措施保证能源供应特别是民生用能，能源供需紧张形势有所缓解，全国煤炭产量和市场供应量持续增加，电厂和港口存煤加快提升，为能源安全保供和人民群众温暖过冬奠定良好基础。

不过，尽管从目前来看能源供需形势总体稳定，但保供之弦不能放松。据预测，今年冬季北方等地区气温较常年同期偏低，甚至容易出现极端天气，加上人民生活水平不断提高，冬季高峰期取暖用电用气需求不断攀升，加大了调峰保供的难度。

越是困难的时候越要保障民生。坚持民生优先是衡量能源保供工作质量的重要标尺。对于各地来说，要充分做好应对极端天气等不确定因素影响的准备，确保民生用能在资源上得到充分保障，在价格上能够保持稳定。

保障群众温暖过冬既是一项民生任务，更是一项幸福工程。各地应坚持宜煤则煤、宜电则电、宜气则气，坚守民生用能保供底线，坚决避免压限居民用能的情况发生。各地和相关企业要严格执行居民用气价格政策，保持取暖等民生用气价格基本稳定，让人民群众用得上、用得起。

对可能出现资源偏紧的北方部分地区，要及时调度资源，确保发电供热用能特别是东北地区冬季用煤用电用气，兜底保障取暖需要，确保百姓温暖过冬，切实提升百姓“温暖指数”。

目前，我国居民用电量占全部用电量的15%左右，民生用气占全部用气的比例不到50%，我们完全有底气有能力做好民生用电用气全额保障。

（樊曦）

西安市新就业形态劳动者温暖行动服务月活动启动

本报讯（记者 阎瑞先）11月10日，在省总工会的统一安排下，西安市邮政快递业工会联合会会员网上集中入会暨全市新就业形态劳动者温暖行动服务月活动启动仪式举行。全总劳动和经济工作部副部长姜文良，省总工会副主席赵霞，西安市人大常委会副主任、市总工会主席薛振虎，市总工会常务副主席王军等出席。

今年以来，西安市总工会全面启动以送思想文化、送身心健康、送平安保障、送温暖关爱、送工作岗位、送技能提升为主要内容的“六送”服务活动。启动仪式后，市总工会将为1000名以上的新就业形态劳动者送上慰问礼包和户外关爱包，慰问人数将超过1万人；向新就业形态劳动者和基层一线教师赠送电子职工书屋阅读卡3.4万张；把工会爱心驿站和爱心服务点扩充至1000家以上；编印劳动法律法规读本近万册，向新就业形态劳动者推送；建立健全货车司机、快递员等“八大群体”集中入会等制度，最大限度将新就业形态劳动者吸纳到工会组织中来，积极为他们创造良好的发展和职业环境。

启动仪式上，与会领导为新入会会员代表颁发了工会会徽、《中国工会会员证》，赠送健康体检卡和入会爱心大礼包。新入会快递员代表进行了入会宣誓。

国家医疗保障信息平台即将上线

西安参保单位本月15日前应完成医保缴费工作

本报讯（秦社）西安市医疗保障局近日向媒体表示，国家医疗保障信息平台即将上线，系统切换期间医保相关业务将暂停办理。各参保单位应于2021年11月15日前按原渠道完成医保缴费工作。

根据西安市医疗保障局、西安市人力资源和社会保障局《关于国家医疗保障信息平台切换“四险”业务变动的通知》（〔2021〕104号）要求，按照全省统一部署，西安市医保信息系统拟于11月下旬切换至国家平台。

为做好新旧系统平稳衔接，医保数据顺利迁移，11月10日起，医疗保险（生育保险）、工伤保险、失业保险经办机构医保类业务及四险参保类（临柜和网厅）业务将全部停止办理。11月份的医保费用仍然在现有系统进行核定，各参保单位应于2021年11月15日前按原渠道完成医保缴费工作，以保证参保职工能够正常享受医保待遇和数据能够顺利导入新的医保系统。2021年12月份的医保费用将在新的医保系统进行缴纳。

由于系统切换会影响部分参保单位正常缴费，为保证参保人员待遇享受不中断，对11月缴费正常的参保单位，职工医保待遇享受期将延长一个月，至2022年1月31日。

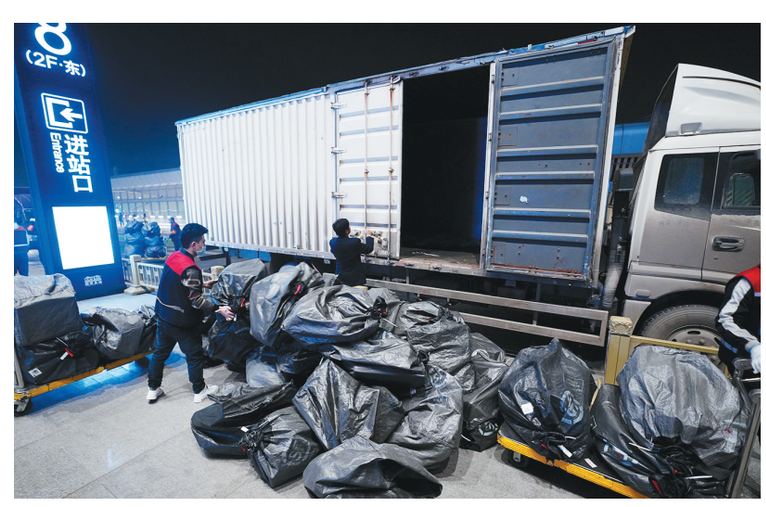

电商黄金周运输期间，中国铁路西安局集团有限公司预计发送高铁快运货物4万件，共计240余吨，日均装运12吨左右。图为工作人员将货物卸车准备转运进高铁站。

本报记者 鲜康 摄

陕西省总工会主办　1950年2月7日创刊　邮发代号51－7　陕西省一级报纸　国内统一连续出版物号CN61-0015　陕工网网址http://www.sxworker.com

欢迎订阅陕西工人报

全年定价：336元/份

订阅方式

一、各市（区）总工会（含西安市三环以外）请前往就近邮局订阅；

二、各省级产业工会、各单列单位工会及下属单位、西安市三环以内所有单位，统一订阅方式：

1. 关注“陕西工人报”微信公众号，下载征订单；
2. 登陆陕工网http://www.sxworker.com下载征订单；
3. 请在邮箱下载征订单（b87345725@163.com 密码：87345725b）；
4. 咨询电话：刘海英 18133921020　029-87345725

陕西工人报微信公众号